Geconsolideerde Beheertypenkaart 2026

Behorende bij het Natuurbeheerplan 2026; vastgesteld door Gedeputeerde Staten van Overijssel d.d. 16 september 2025

Bijlage 1c

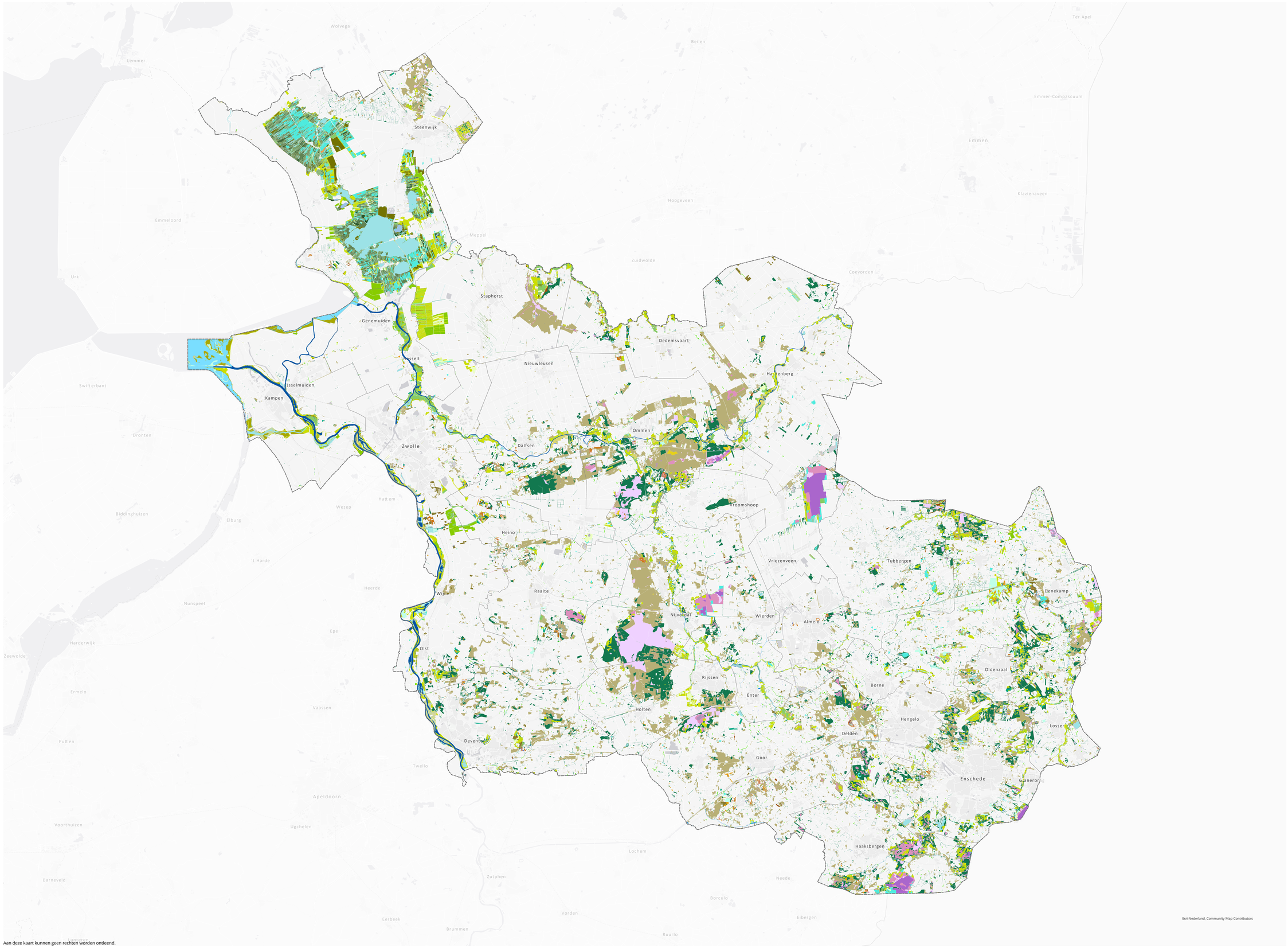

Legenda

- Provinciegrens
- Gemeentegrenzen

Natuurbeheerplan 2026 - Beheertypenkaart

Natuurbeheertypen

- N01.03 Rivier- en moeraslandschap
- N02.01 Rivier
- N03.01 Beek en Bron
- N04.01 Kranswierwater
- N04.02 Zoete Plas
- N04.04 Afgesloten zeearm
- N05.02 Gemaaid rietland
- N05.03 Veenmoeras
- N05.04 Dynamisch Moeras
- N06.01 Veenmosrietland en moerasheide
- N06.02 Trilveen
- N06.03 Hoogveen
- N06.04 Vochtige heide
- N06.05 Zwakgebufferd ven
- N06.06 Zuur ven en hoogveenven
- N07.01 Droge heide
- N07.02 Zandverstuiving
- N10.01 Nat schraalland
- N10.02 Vochtig hooiland
- N11.01 Droog schraalgrasland
- N12.01 Bloemdijk
- N12.02 Kruiden- en faunarijk grasland
- N12.03 Glanshaverhooiland
- N12.04 Zilt- en overstromingsgrasland
- N12.05 Kruiden- of faunarijke akker
- N12.06 Ruigteveld
- N13.01 Vochtig weidevogelgrasland
- N13.02 Wintergastenweide
- N14.01 Rivier- en beekbegeleidend bos
- N14.02 Hoog- en laagveenbos
- N14.03 Haagbeuken- en essenbos
- N15.02 Dennen-, eiken- en beukenbos
- N16.03 Droog bos met productie
- N16.04 Vochtig bos met productie
- N17.02 Droog hakhout
- N17.03 Park- of stinzenbos
- N17.04 Eendenkooi
- N17.05 Wilgengriend
- N17.06 Vochtig- en hellinghakhout

Landschap

- L01.01 Poel en klein historisch water
- L01.02 Houtwal en houtsingel
- L01.03 Elzensingel
- L01.05 Knip- of scheerheg
- L01.06 Struweelhaag
- L01.07 Laan
- L01.08 Knotboom
- L01.09 Hoogstamboomgaard
- L01.16 Bossingel
- L02.02 Historisch bouwwerk en erf
- L02.03 Historische tuin
- L03.01 Aardwerk en groeve

Team Data, Informatie, GIS en Innovatie

0 2,5 5 7,5 10 km

Nummer: 250249_kaarten
Datum: 18-07-2025

provincie Overijssel

Aan deze kaart kunnen geen rechten worden ontleend.