Basisscholen binnen gemeente Oldenzaal

Aanwezigheid van groene schoolpleinen

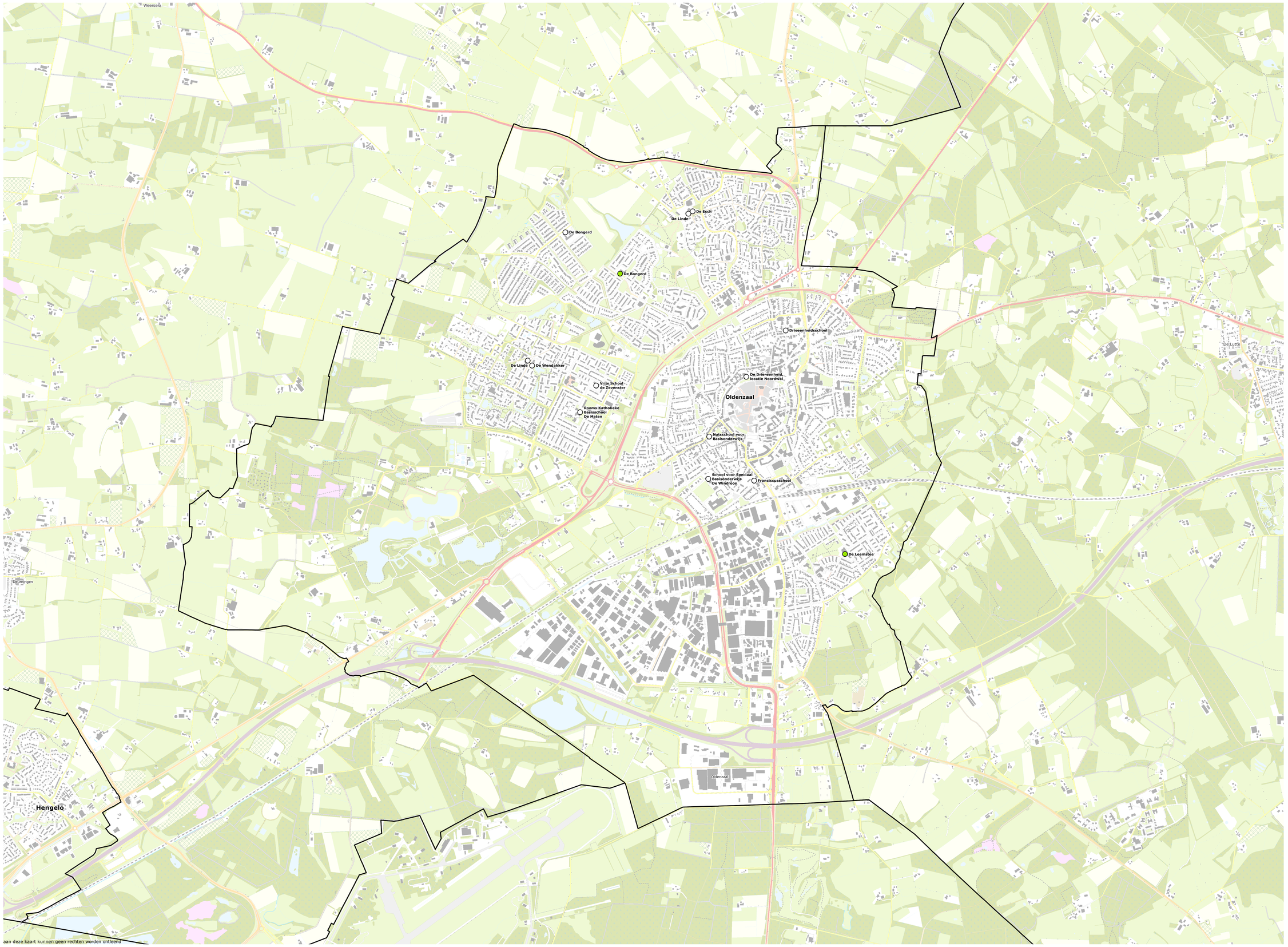

Legenda

basisscholen

- groen schoolplein
- geen groen schoolplein
- gemeentegrens

Bronnen

Dienst Uitvoering Onderwijs
Natuur en Milieu Overijssel
www.scholenopdekaart.nl

Beleidsinformatie, nr. 200089_3

0 0,1 0,2 0,3 0,4 km

Datum: 03-03-2020

provincie Overijssel

aan deze kaart kunnen geen rechten worden ontleend