Basisscholen binnen gemeente Raalte

Aanwezigheid van groene schoolpleinen

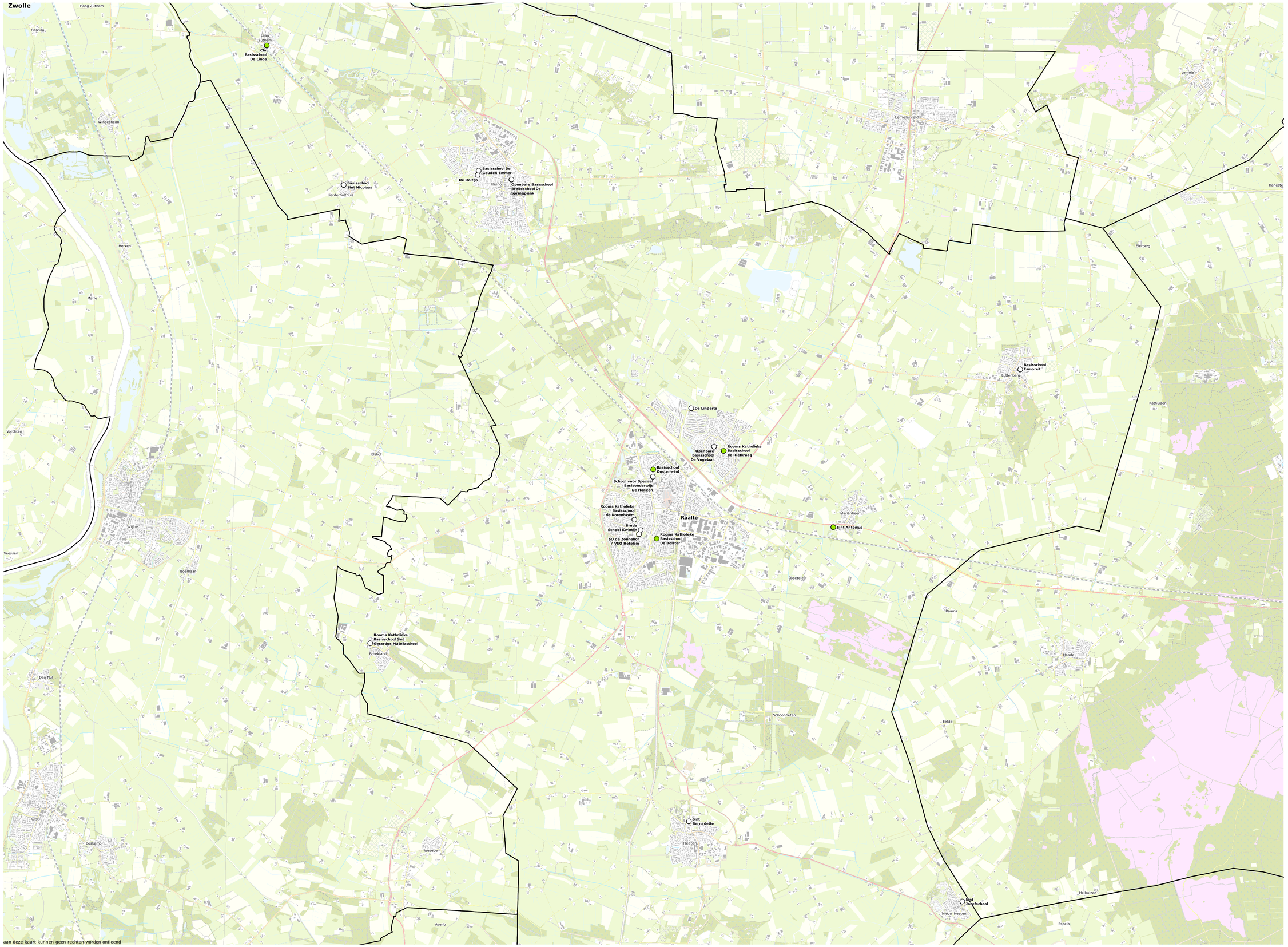

Legenda

basisscholen

- groen schoolplein
- geen groen schoolplein
- gemeentegrens

Bronnen

Dienst Uitvoering Onderwijs
Natuur en Milieu Overijssel
www.scholenopdekaart.nl

Beleidsinformatie, nr. 200089_4

0 0,25 0,5 0,75 1 km

Datum: 28-04-2020

provincie Overijssel

aan deze kaart kunnen geen rechten worden ontleend