Stroomgebiedenkaart

Draaiboek Hoogwater

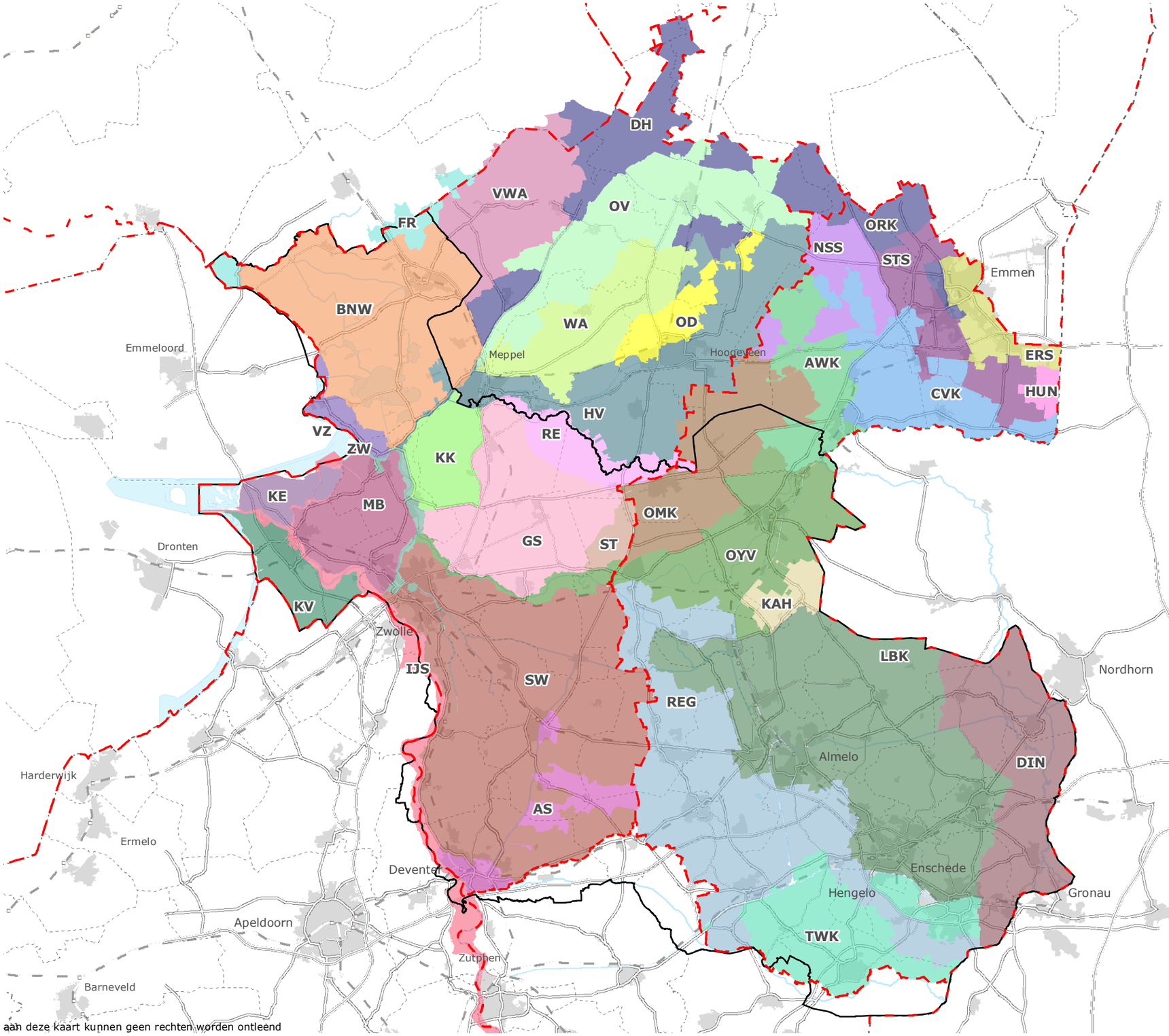

aan deze kaart kunnen geen rechten worden ontleend

Legenda

Stroomgebieden
- AS, Ankersmit
- AWK, Afwateringskanaal
- BNW, Boezem NW
- CVK, Coevorder-Vechtkanaal
- DH, Drentsche Hoofdvaart
- DIN, Dinkel
- ERS, Erica Sluis
- FR, Fryslân
- GS, Galgenrak en Streukelerzijl
- HUN, Hunze en Aa's
- HV, Hoogeveense Vaart
- IJS, IJssel
- KAH, Kanaal Almelo de Haandrik
- KE, Kampereilanden
- KK, Kostverloren en Kloosterzijl
- KV, Kamperveen
- LBK, Linderbeek
- MB, Mastenbroek
- NSS, Noorscheschutsluis
- OD, Oude Diep
- OMK, Ommerkanaal
- ORK, Oranjekanaal
- OV, De Oude Vaart
- OYV, Overijsselse Vecht
- RE, De Reest
- REG, Regge
- ST, Stouwe
- STS, Stieltjessluis
- SW, Sallandse weteringen
- TWK, Twenthekanaal
- VWA, Vledder en Wapserveensche Aa
- VZ, Vollenhover en Zwartemeer
- WA, Wold Aa
- ZW, Zwarte water

Waterschapsgrens
Provinciegrens Overijssel

Bronnen

Waterschap Drents Overijsselse Delta
Waterschap Vechtstromen

Beleidsinformatie, nr. 190447_1_A3

0 5 10 15 20 km

Datum: 20-04-2020

provincie Overijssel